

USOS DE CL@VE

Cl@ve admite varias posibilidades de uso:

- **Cl@ve PIN** (Cl@ve Ocasional): sistema de PIN de validez muy limitada en el tiempo, se recibe una clave única válida solo para una actuación.
- **Cl@ve permanente** : sistema de contraseña de validez duradera en el tiempo, pero no limitada, orientado a usuarios habituales. Se corresponde con sistema de acceso mediante usuario y contraseña. (Plazo de caducidad de la contraseña: 2 años)
- Certificados y otros.

Para poder usar Cl@ve, **previamente tienes que estar dado de [alta en el sistema](#)** y, dependiendo del tipo de identificación escogida, los pasos a seguir varían.

El proceso

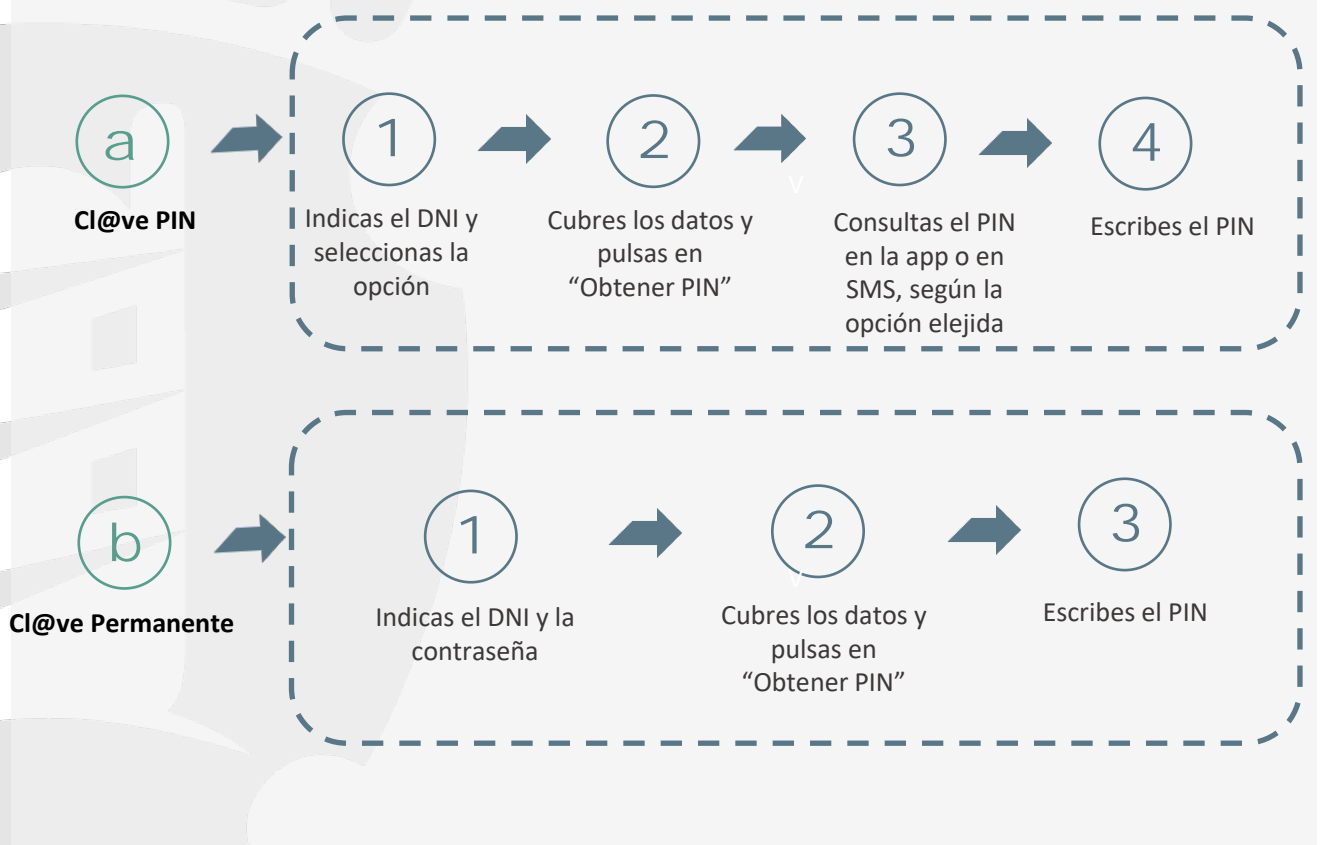

a. Cl@ve PIN

Es una forma de realizar trámites por Internet con una validez limitada en el tiempo y que se renueva cada vez que la precisemos.

Puedes obtener tu PIN desde el dispositivo móvil **en la App Cl@ve PIN**, que es la opción recomendada, **o a través de un SMS**. Los pasos serán los mismos en los dos casos:

1) Indicas el DNI y seleccionas la opción.

En el caso de que selecciones la primera opción, previamente tendrás que tener descargada e instalada la App Cl@ve PIN en tu móvil.

2) Cubres los datos y pulsas en "Obtener PIN".

Cubres la fecha de validez en el caso de ser un DNI y la fecha de expedición si es un DNI permanente. En caso de introducir un NIE, indicas el número de soporte.

3) Consultas el PIN en la App o en SMS, según la opción elegida.

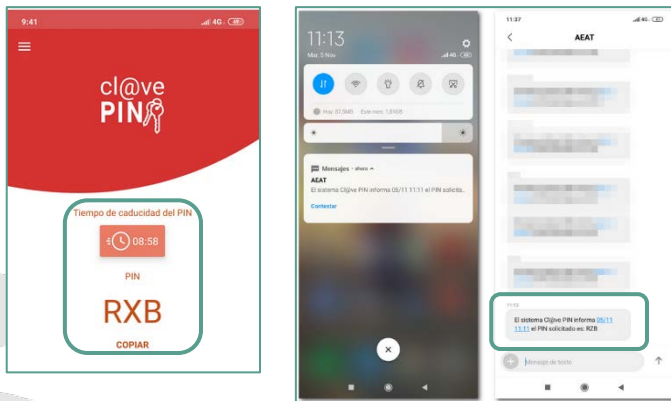

4) Escribes el PIN y pulsas en “Acceder”.

b. Cl@ve permanente

Es un sistema de autenticación diseñado para personas que necesitan acceder frecuentemente a los servicios electrónicos de la Administración.

Para validarte indicas el DNI o NIE y la contraseña que estableciste en el registro y pulsas en “Autenticar”.

Apunta...

- Las **ventajas** de usar la **Cl@ve PIN** son:
 - No es necesario recordar una contraseña.
 - El PIN recibido es de un solo uso.
- En la identificación mediante Cl@v PIN debes utilizar el PIN que recibiste para completar el acceso al sistema antes de 10 minutos. Pasado ese tiempo, se no accediste a Cl@ve, deberás solicitar un nuevo PIN. Una vez identificado mediante el PIN puedes acceder a los servicios que permitan usar Cl@ve hasta que te desconectes de la Sede Electrónica o cierres el navegador.
- Puedes **personalizar** la generación de **Cl@ve PIN** marcando la opción "Deseo personalizar la generación del PIN" para escoger el código de 4 caracteres que compone tu Cl@ve junto con el PIN. En este caso, se habilitaran el campo "Código personalizado" para que modifiques ese código antes de obtener el PIN.

Rellene los siguientes datos para obtener el pin

DNI/NIE

Fecha 12-06-2029

Deseo personalizar la generación del PIN

Obtención de PIN

Rellene los siguientes datos para obtener el pin

DNI/NIE

Fecha 12-06-2029

Código personalizado ABCD « Puede modificar este código por 4 caracteres de su elección que deberá utilizar con el PIN que recibirá en su dispositivo móvil

- Si en la identificación mediante **Cl@ve permanente** se requiere un **mayor nivel de seguridad**, se solicitara la introducción de un código numérico de un solo uso, que previamente se remitirá vía SMS al número de móvil que facilitastes en el acto de registro.

 **Teclee el código de un sólo uso enviado a su teléfono móvil**

Código